

PROCEDIMENTO PARA MIGRAÇÃO DOS E-MAILS ARMAZENADOS NO SERVIDOR DE E-MAILS PARA O G SUITE EDUCACIONAL UTILIZANDO O MOZILLA THUNDERBIRD

1. Baixe e instale o software Mozilla Thunderbird
<https://www.thunderbird.net/pt-BR/download/>

SERÃO CONFIGURADAS DUAS CONTAS

- i. Preencha os campos nome, e-mail e senha e clique em continuar

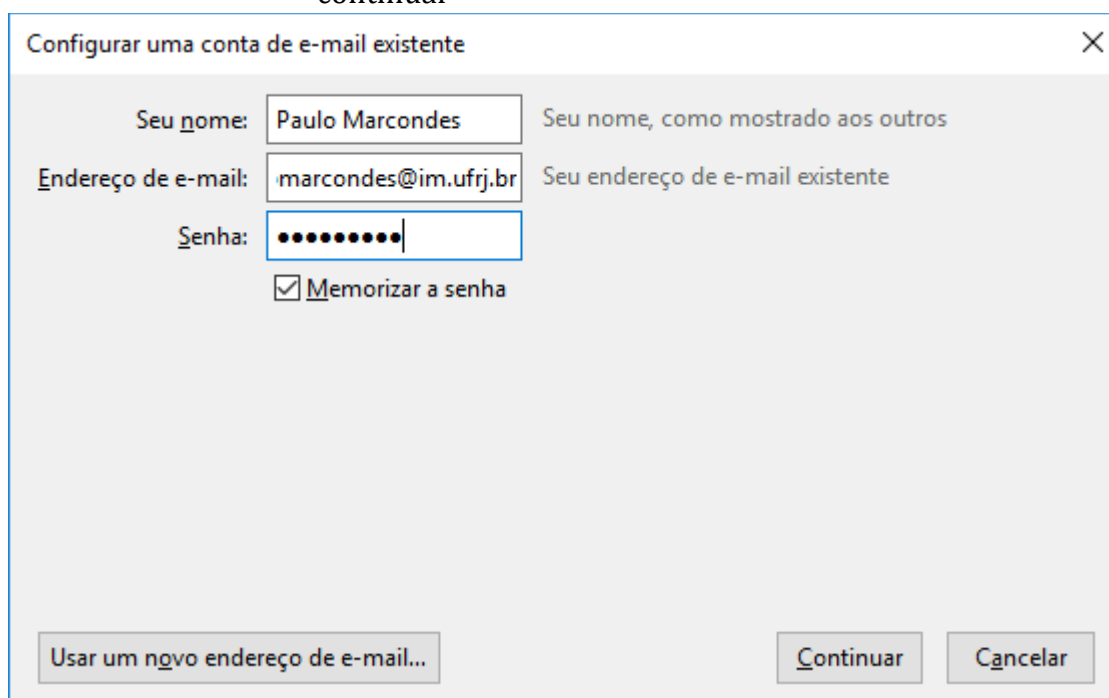

A imagem mostra a janela de configuração de uma conta de e-mail existente no Mozilla Thunderbird. O título da janela é "Configurar uma conta de e-mail existente". O formulário contém os seguintes campos e opções:

- Seu nome: Paulo Marcondes (com o texto "Seu nome, como mostrado aos outros" ao lado)
- Endereço de e-mail: marcondes@im.ufrj.br (com o texto "Seu endereço de e-mail existente" ao lado)
- Senha: [campo oculto com pontos] (com o texto "Seu endereço de e-mail existente" ao lado)
- Memorizar a senha

Na base da janela, há três botões: "Usar um novo endereço de e-mail...", "Continuar" e "Cancelar".

- ii. O Mozilla Thunderbird detectará que a conta @im está no G Suite, já configurando as principais opções de acesso, todavia, clique em **configuração manual**.

Configurar uma conta de e-mail existente

Seu nome: Seu nome, como mostrado aos outros

Endereço de e-mail: Seu endereço de e-mail existente

Senha:

Memorizar a senha

Configuração encontrada na base de dados ISP da Mozilla

IMAP (pastas remotas) POP3 (mantém as mensagens no seu computador)

Recebimento: IMAP, imap.gmail.com, SSL

Envio: SMTP, smtp.gmail.com, SSL

Nome de usuário: paulomarcondes@im.ufrj.br

- iii. Verifique se as configurações estão como a tela a seguir, se não estiverem, ajuste-as e clique em **concluir**, uma nova tela de autenticação será aberta.

Configurar uma conta de e-mail existente

Seu nome: Seu nome, como mostrado aos outros

Endereço de e-mail: Seu endereço de e-mail existente

Senha:

Memorizar a senha

Configuração encontrada na base de dados ISP da Mozilla

	Nome do servidor	Porta	SSL	Autenticação
Recebimento: <input type="text" value="IMAP"/>	<input type="text" value="imap.gmail.com"/>	<input type="text" value="993"/>	<input type="text" value="SSL/TLS"/>	<input type="text" value="OAuth2"/>
Envio: <input type="text" value="SMTP"/>	<input type="text" value="smtp.gmail.com"/>	<input type="text" value="465"/>	<input type="text" value="SSL/TLS"/>	<input type="text" value="OAuth2"/>

Nome de usuário: Recebimento: Envio:

- iv. Digite seu login, em seguida clique em **Próxima**.

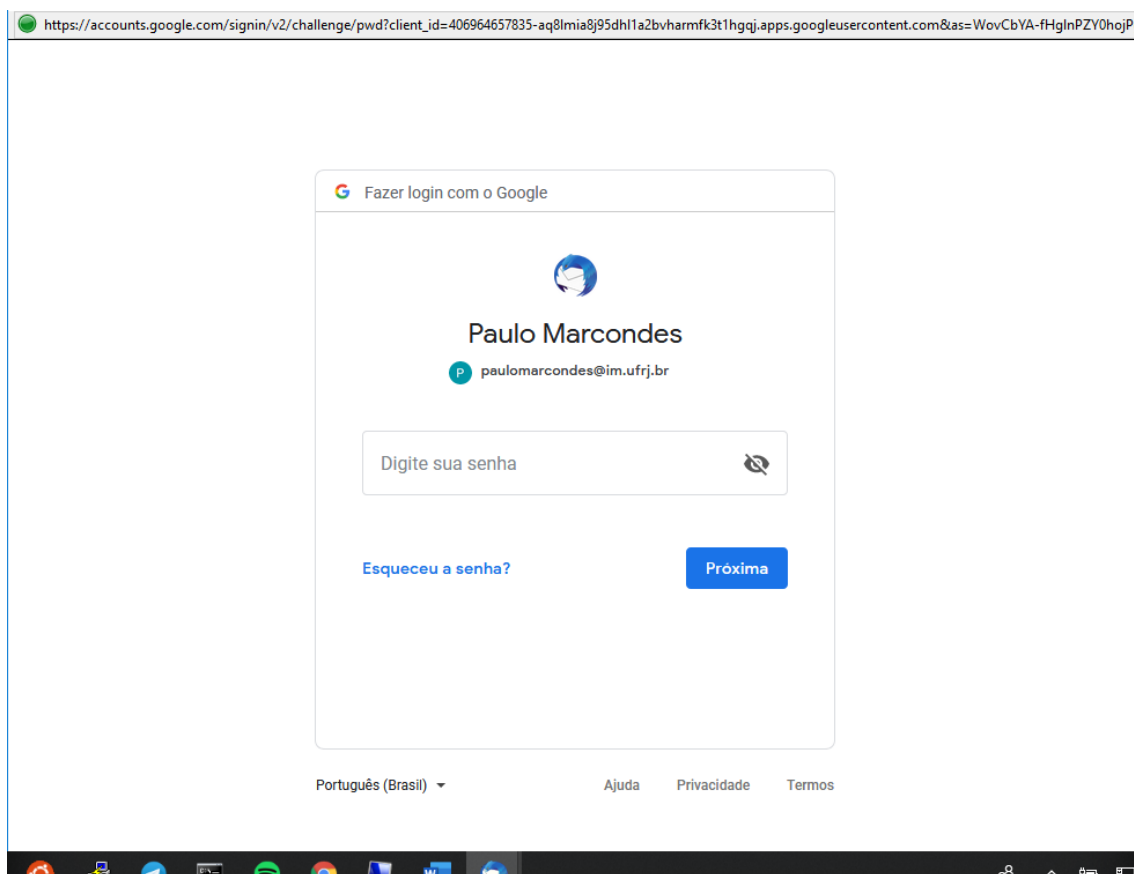

- v. Digite sua senha e clique em **Próxima**.

- vi. Após a autenticação (se bem sucedida), uma tela solicitando autorização para que o Mozilla Thunderbird acesse sua conta, clique em **Permitir**

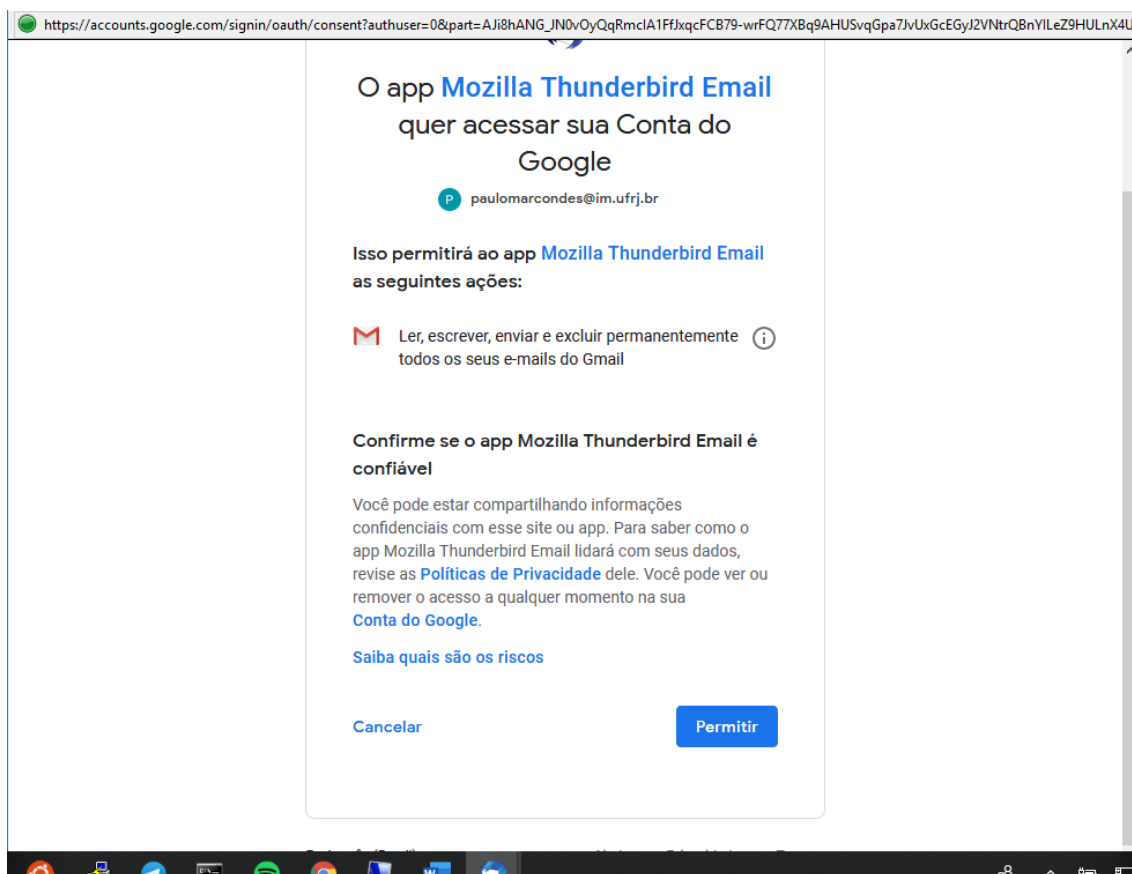

- vii. Nas configurações de sua conta @im.ufrj.br no Thunderbird, troque o nome para algo que identifique que esta é a conta hospedada no G Suite, por exemplo “ – G Suite” no final do nome atual da conta, e Clique em OK

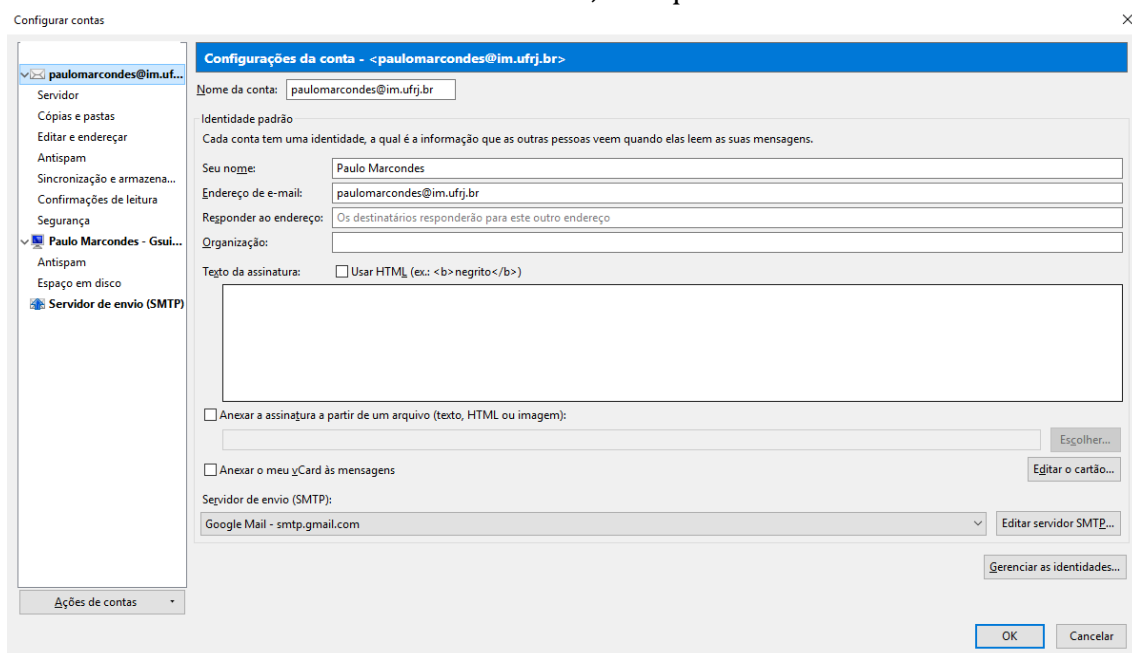

b. Configuração da conta @im.ufrj.br Antiga

O passo a passo de configuração é bem similar, mudando apenas na parte da configuração manual.

- i. Clique com o botão direito em cima do menu pastas Locais e clique em configurações

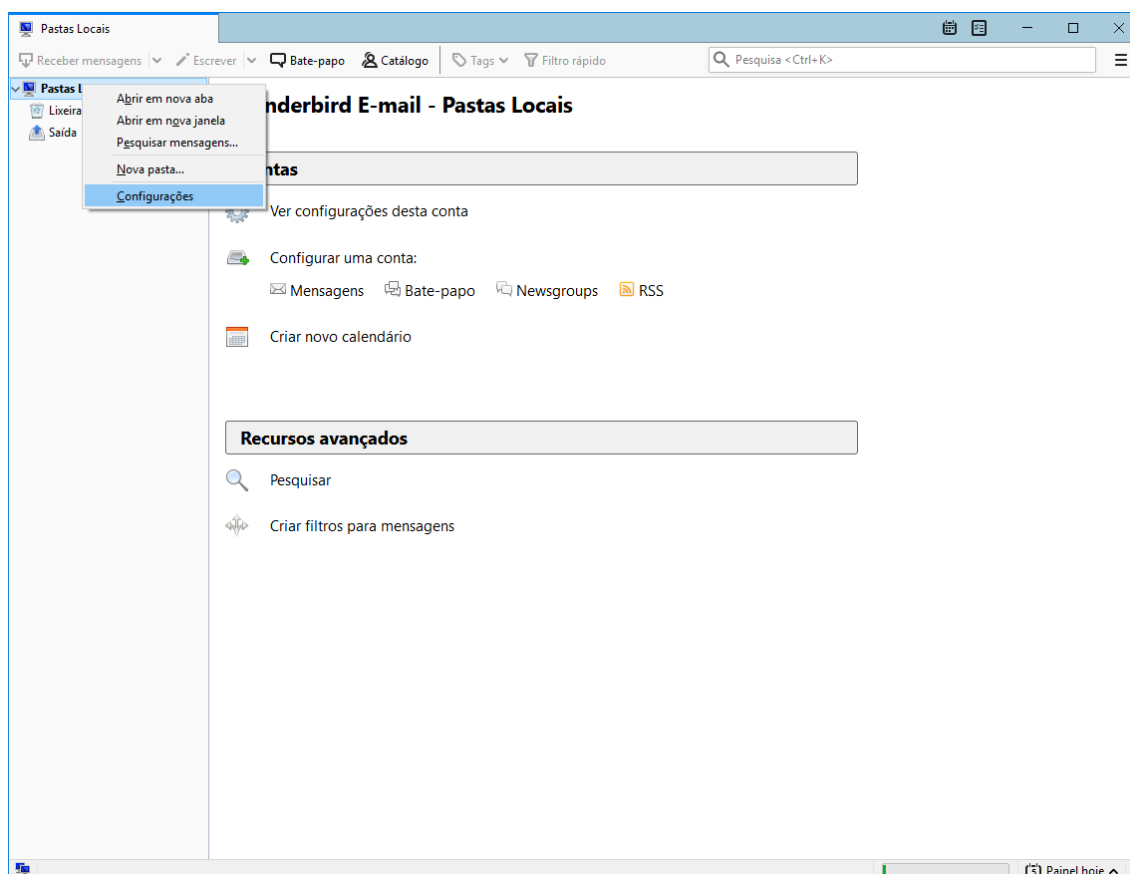

- ii. No canto inferior esquerdo selecione o menu “Ações de conta”
-> “Nova conta de e-mail”

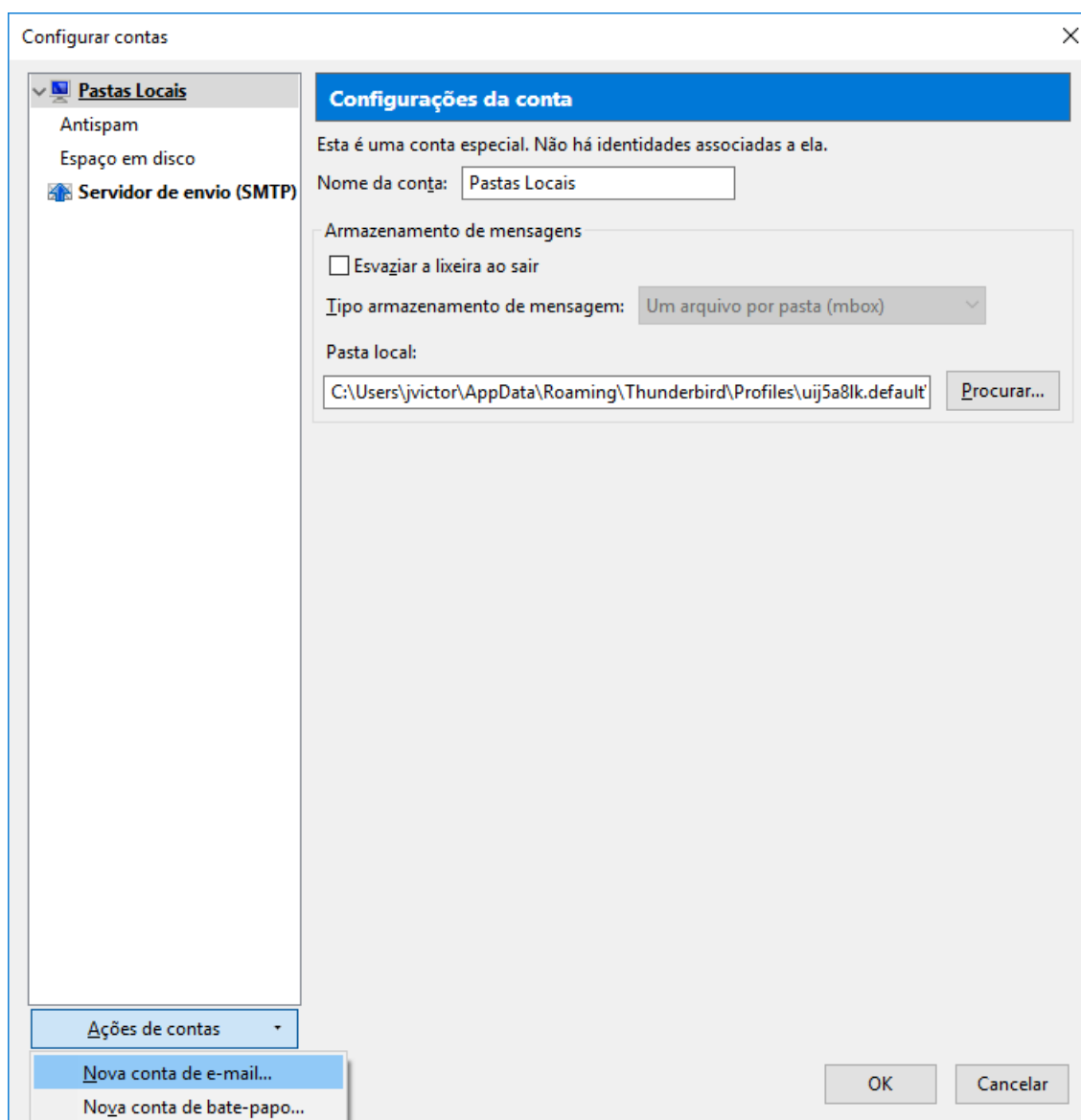

- iii. Preencha os campos nome, e-mail e senha e clique em continuar

Configurar uma conta de e-mail existente

Seu nome: Paulo Marcondes Seu nome, como mostrado aos outros

Endereço de e-mail: marcondes@im.ufrj.br Seu endereço de e-mail existente

Senha: ●●●●●●●●

Memorizar a senha

Usar um novo endereço de e-mail... Continuar Cancelar

iv. O Mozilla Thunderbird detectará que a conta @im.ufrj.br está no G Suite, já configurando as principais opções de acesso, todavia, clique em **configuração**

Manual, porque vamos ajustar para nosso servidor hospedado no instituto.

Lembre-se que a senha é a senha do webmail antigo.

Clique em **Concluído**.

Set Up an Existing Email Account

Your name: suporte@im.ufrj.br Your name, as shown to others

Email address: suporte@im.ufrj.br Your existing email address

Password: ●●●●●●

Remember password

Configuration found in Mozilla ISP database

	Server hostname	Port	SSL	Authentication
Incoming: IMAP	correio.im.ufrj.br	993	SSL/TLS	OAuth2
Outgoing: SMTP	correio.im.ufrj.br	465	SSL/TLS	Autodetect

Username: Incoming: suporte@im.ufrj.br Outgoing: suporte@im.ufrj.br

Advanced config Re-test Done Cancel

v. Na tela de configurações de contas do Thunderbird, troque o nome da conta (your name) para algo que faça referência ao servidor antigo, por exemplo “- Antigo”

- Se perguntado se gostaria de aceitar o certificado de segurança clique em “confirmar ou aceitar”

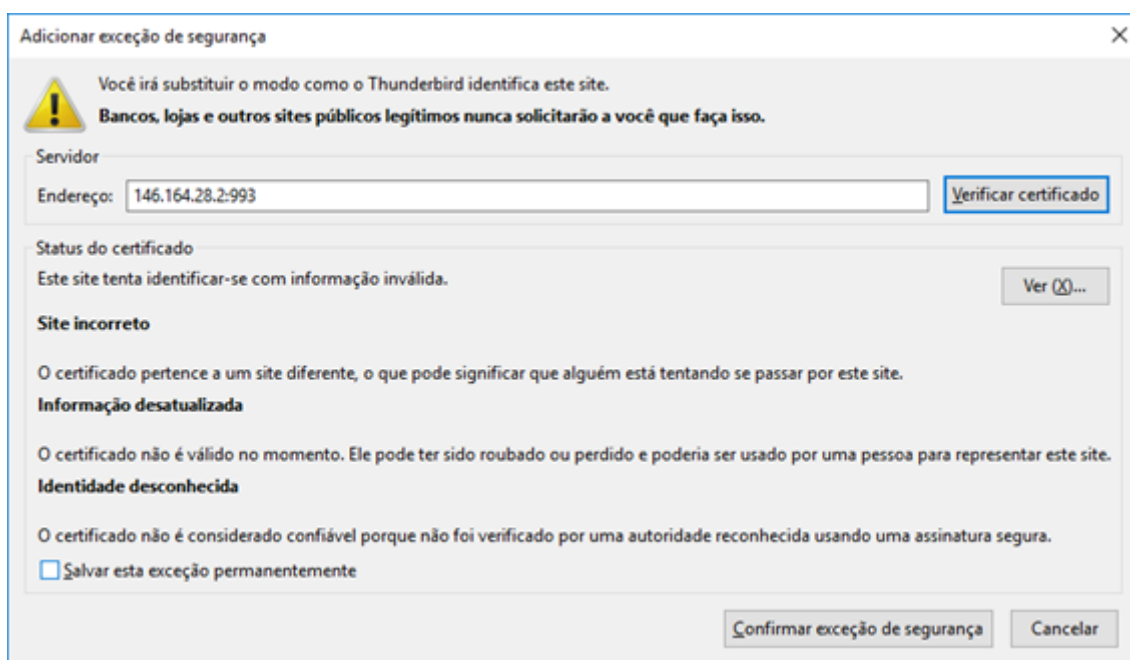

2. Para transferir os dados de uma conta para outra, basta selecionar uma pasta de uma conta e arrastar para outra, como sugestão, mantenha a tecla CTRL pressionada no procedimento de arrastar para **copiar** e evitar que as mensagens sejam movidas.

Caso tenha alguma dúvida de como arrastar as pastas para a sua nova conta no servidor Gsuite, pode acessar o vídeo abaixo.

<https://drive.google.com/file/d/1SZiMOVwq0F5pPkJ4vkmek0FXblaQ-dWp/view>